

QLo-Laundry Software dibangun untuk menjawab secara langsung masalah maupun kebutuhan Toko/Depot Laundry terhadap pengelolaan sebuah jasa Laundry yang cepat, tepat/akurat dan tidak melelahkan. QLO-Software Laundry ini dapat digunakan untuk laundry kiloan maupun laundry satuan atau gabungan dari keduanya.

Seiring dengan kebutuhan pengelola Laundry yang memerlukan laporan penjualan, jurnal pengeluaran, cash-flow, data pelanggan dan pengelolaan hutang, data Agen, melakukan semua hal tersebut secara manual menjadi pekerjaan yang sangat menguras waktu, tenaga dan pikiran.

Dirancang sebagai aplikasi yang user friendly, QLo Laundry software cukup lincah untuk mengatasi masalah yang terjadi, seperti mencegah terjadinya entri data berkali-kali, mengurangi jumlah konsumsi kertas, mencari pelanggan / agen, membuat tagihan, mencetak nota disertai dengan kemudahan export semua data laporan ke excel.

{besps}laundry{/besps}

[Video Demo Software \(klik disini\)](#)

Dengan fitur yang meliputi, mencatat penjualan, status transaksi, sistem point rewards, sistem paket laundry, sistem promo gratis, data base pelanggan, data base agen, cash-flow keuangan, data laba-rugi, sistem check list laundry, sistem tagihan, sistem pelaksana laundry, management Depo Laundry akan menjadi lebih ringan, cepat, terkendali dan terpercaya.

Semua item dapat diubah, ditambah, dinonaktifkan. Harga dapat disesuaikan dengan mudah. Sistem ini juga mengakomodasi item-item satuan seperti boneka, karpet, dll. Selain itu sistem Laundry paket (misal: Paket A : cuci 50KG per Bulan Rp 300.000) juga dapat disupport (baik paket KG maupun Paket pcs), sehingga catatan balance sisa kg/satuan/pcs serta history penggunaan paket oleh pelanggan tercatat dengan tertib dan akurat. Untuk kemudahan mendata pelanggan/agen, QLo Laundry siap diintegrasikan dengan sistem Barcode.

[Download Brosur](#)

QLo Laundry Software sangat mudah digunakan, dapat dipelajari dalam waktu singkat oleh siapa saja, dan konsisten dalam penggunaannya.

Kesibukan anda akan berkurang dan memiliki lebih banyak waktu untuk mengembangkan usaha anda. Program akan mencatat jumlah penjualan, jumlah uang cash, detail tracking transaksi, status transaksi. Dengan data base pelanggan, yang menyimpan data-data pelanggan, alamat, nama dll. Software Laundry Kiloan di rancang agar mudah digunakan. Dengan demikian anda dapat menjalankan usaha anda dengan lebih efisien. Juga anda akan selalu mendapatkan informasi yang diperlukan setiap saat. Download penjelasan lengkap software ini di bagian Download site ini.

Platform Yang diperlukan

PC/Workstation Minimum:

Intel Pentium 512 MHz atau yang setara
256 MB RAM Harddisk dengan kapasitas luang 100MB
CDROM drive Microsoft Windows XP (Home), Win 98SE

Rekomendasi:

Intel Pentium 1024 MHz atau yang setara
512 MB RAM Harddisk dengan kapasitas luang 500MB
CDROM drive Microsoft Windows XP

OS Support:

Win98, WinXP, Win Vista, Win7

Printer

Printer diperlukan untuk mencetak nota

Software versi advaced mensupport semua jenis printer, biasa nya untuk satu transaksi, diperlukan nota rangkap, program dapat di set otomatis mencetak lebih dari satu nota, namun jika anda menggunakan printer jenis dot matrix, cukup mencetak 1 kali saja karena dengan printer dot matrix dapat menggunakan kertas carbonise (rangkap). Dipasaran tersedia kertas struk rangkap 2 maupun rangkap 3 atau kertas continous form rangkap 2 atau 3. Printer jenis dot matrix masih tetap lebih hemat dari sisi operasional dan.

Jenis printer yang di support : DOT MATRIX printer, inkjet printer atau laser printer.

Dot Matrix sejauh ini lebih hemat biaya operasionalnya selain itu dapat menggunakan kertas carbonise.

Rekomendasi Printer:

POS printer jenis dot matrix seperti Star Printer SP512, Epson TMU-220, atau Dot matrix biasa seperti Eposn LX 300, Epson LX 800, atau merek lain yang sejenis dengan LX-800.

Brosur QLo~Software Laundry dapat di download pada menu download

Harga dan cara Pesan / Order [klik disini](#)

Jika masih ada yang kurang jelas harap

Hubungi / e-mail: beningsoftware@yahoo.com

Phone : 021-23865060 / SMS 081905082008

Terdapat 3 versi software, yaitu versi Basic dan Advanced-1 (v.5) dan Advanced-2 (v.6).

[Download](#)

Software Laundry Versi Basic

Versi ini adalah generasi pertama software laundry kiloan dan saat ini telah digunakan diberbagai laundry kiloan tersebar di kota-kota di Indonesia. Software terdiri dari beberapa Modul a.l. Modul penjualan laundry kiloan, Modul master Item, Modul Data Pelanggan, Modul Laporan, Modul CashFlow.

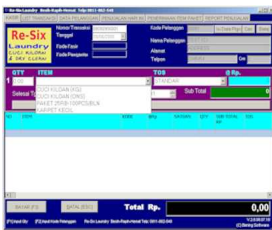

Modul penjualan, merupakan front end saat menerima item yang akan dicuci/laundry, mencetak nota tanda terima atau pembayaran, dll. Modul Data Pelanggan, menyimpan data-data pelanggan seperti alamat, telp dll. Juga dapat diset untuk memberikan cuci gratis setiap 'x' kg. (misal 20kg gratis 1 kg) dst. Item dapat dibuat, diedit dan ditambahkan sesuai dengan keperluan. Laporan dan database dapat dikonversi ke dalam format excel hanya 1x klik.

Type of Service juga dapat ditentukan misal untuk Normal / Standar = 2 hari, untuk Same Day Service= 1 hr dengan extra chrg x% dll.

Software Laundry Versi Advanced

Memiliki semua kemampuan software laundry basic, dengan banyak tambahan serta penyempurnaan dalam beberapa hal. Modul-modul terdiri dari:

QLo Software Laundry

Written by BeningSoft - Last Updated Friday, 01 October 2010 09:00



Modul Master Item merupakan modul dimana anda dapat mendefinisikan jenis jasa maupun barang yang akan dijual. Nama jasa, harga, jenis pelayanan dapat dibuat dan ditentukan sendiri oleh pemilik laundry. Jasa dapat berupa laundry kiloan atau pun Laundry satuan, jika pada outlet laundry kiloan atau outlet dry clean anda juga menjual barang-barang seperti soft drink, souvenir dll, item-item ini dapat pula ditambahkan pada daftar item lain-lain.

Pada versi Advanced ini, pemilik laundry juga dapat mendefinisikan jenis-jenis paket cuci, misal Paket Cuci Lengkap 100KG per Bulan, Paket Cuci Lengkap 50Kg per Bulan atau Paket Cuci 100 potong per bulan, dll. Paket-paket ini dapat didefinisikan baik jumlah kiloannya maupun

apakah akan ada kedaluarsa atau tidak, serta masa kedaluarsanya. **Jumlah Item Paket ini tidak dibatasi,** Anda dapat membuat banyak item-item paket. Modul Paket ini juga akan mencatat history masing-masing pelanggan pembeli paket, balance quota / saldo dll. sehingga apabila saldo atau quota kurang dari jumlah claim, maka otomatis aplikasi laundry akan memberitahu, dan selanjutnya tergantung kebijakan masing-masing laundry apakah harus membeli paket lagi atau membayar kekurangannya dll.

Modul User berguna untuk mendefinisikan data-data pengguna, kemampuan atau hak akses dari masing-masing pengguna sehingga pemilik laundry dapat membatasi akses bagi karyawannya.

Nama	KodeCrew	UserId	Password	Group	Aktif	TglUpdate
MM Laundry	B001	admin	admin	1	True	15/06/2010
DODO	K001	dodo	dodo	4	True	29/10/2008
Kasir 01	K002	kasir01	kasir01	2	True	25/11/2009
Kasir 02	K003	kasir02	kasir02	3	True	24/11/2009
Operator	O001	opr01	opr01	4	True	25/11/2009

LOGIN

User Id: admin
 Password: ****

SBC Laundry Telp: 0819-7542423

TRANSAKSI (PENJUALAN / PENERIMAAN) | DAFTAR TRANSAKSI | DATA PELANGGAN | HASIL PENJUALAN | PENJUALAN ITEM PAKET



No. Transaksi: 10062200001 TAG: 25SL001
 Tanggal: 22/06/2010
 Work Order: 10062200001
 Kode Tarif: TR001
 Direct Customer
 Via Agen
 Special Order: Lipat + Parfum Lavender

Kode Pelanggan: 00008
 auto cek plg paket
 Nama Pelanggan: YADI
 Alamat: KALIBATA
 Jenis Pelanggan: CUST
 Catatan:

Item Laundry: Lain-Lain | Penerimaan Item Paket | Timbang Bersih

QTY	ITEM Laundry	/pcs	TOS	@ Rp.	
2	1 S01-BONEKA BESAR		NORMAL	10.000	10.000

Selesai Tgl/Jam: 24 Juni 2010 19:18:46
 Disc %: 0 Rp: 0
 Point: 0,00 Sub Total: 10.000

Jenis Item: Check List Laundry / Jumlah (Potong) | Catatan

NO	ITEM	KODE	@Rp	SATUAN	QTY	TOTAL RP	Disc(%)	Rp.Disc	SUB TOTAL RP
1	K01-CUCI KERING SETRIKA (KG)	I010001	6.500	kg	6,7	43.550	0	0	43.550

Ttl.Kg: 6,70 Point: 0,00 Total Disc (%) (Rp): 43.550 / 0,0 / 0

Ttl.Qty: 0

Ttl. Bayar Rp. 43.550

[F3] input Kode Agen [F10] Calculator
 [F4] input Work Order
 [F7] Direct Customer
 [F9] input BARCODE Pelanggan
 [F2] input Kode Pelanggan
 [F8] Via Agen

User: MM Laundry SBC Laundry Telp: 0819-7542423

(C) Bening Software - v.6.1.10.03.15

Laporan Penjualan

Laporan Penjualan | Laporan Rugi Laba | Cash Flow

Bulan: Juni Tahun: 2010 Semua Laporan **Tampilkan** Laporan Penjualan

Detail | Total per ITEM | Total/Item Detail | Total/Item/ToS | Total /Item/Agen | Total/Item/Pelanggan

No	Kode	Item	ToS	Qty	Total	Catatan
01/06/201	1	I000006	SBED COVER KING SIZE >120 CM	4,00	60.000,00	
01/06/201	2	I000005	SGAUN	1,00	7.000,00	
01/06/201	3	I000025	PREG02-PAKET REGULAR 65KG/BULAN	19,00	90.462,00	
01/06/201	4	I000001	K CUCI KERING SETRIKA (KG)	21,50	132.600,00	
01/06/201	5	I000003	KSETRIKA (KG)	2,00	8.000,00	
01/06/201	6	I000016	SKEMEJA BESAR	1,00	7.000,00	
01/06/201	7	I000050	SGAUN PANJANG	2,00	20.000,00	
01/06/201	8	I000042	SSARUNG / BAWAHAN	1,00	6.000,00	
01/06/201	9	I000030	SSPREI BESAR > 120 CM	1,00	8.000,00	
01/06/201	10	I000007	SBED COVER SINGLE <120 CM	1,00	12.500,00	
01/06/201	11	I000013	SSPREI SINGLE < 120 CM	1,00	6.500,00	
			Total Pnjln Lunas (01/06/2010)		324.139,00	
			Total Belum Lunas (01/06/2010)		-56.539,00	
			Total Penjualan (01/06/2010)		358.062,00	
02/06/201	17	I000001	K CUCI KERING SETRIKA (KG)	31,50	181.836,00	
02/06/201	18	I000042	SSARUNG / BAWAHAN	1,00	6.000,00	
02/06/201	19	I000034	SKAOS / T-SHIRT	9,00	36.000,00	

0 0 0

export ke excel semua ke excel Close

PELAKSANA (OPERATOR) LAUNDRY

Pelaksana - Detail | Daftar Pelaksana :: Transaksi | Rekap | Report Per Pelaksana Dari TGL Pelaksanaan |

Pelaksana :: Transaksi

Tgl. Transaksi: 23/05/2010

No. Transaksi: 10052300001 AH001

Jml. Item: 1

No. Work Order / Nota: 10052300001

Qty (Total): Kg

Potong (pcs)

No Item: 1 Edit Langsung Pad

Nama Item: K CUCI KERING SETRIKA (KG)

Satuan: kg

Kode Pelanggan: 00164

Nama Pelanggan: MR. ROBERT

Update Pelaksana Yang Sama Untuk Seluruh ITEM (Barang) Dalam Transaksi ini

No.	Tindakan	dikerj	Tgl	Jam	Kd. Pelaksana	Nama.Pelaksana	Ket
1.	Ambil	<input type="checkbox"/>	23/05/2010	14:41:48	n/a	tdk-ada	
2.	Terima	<input type="checkbox"/>	23/05/2010	14:41:48	n/a	tdk-ada	
3.	Sortir	<input type="checkbox"/>	23/05/2010	14:41:48	n/a	tdk-ada	
4.	Cuci	<input type="checkbox"/>	23/05/2010	14:41:48	n/a	tdk-ada	
5.	Kering	<input type="checkbox"/>	23/05/2010	14:41:48	n/a	tdk-ada	
6.	Setrika	<input type="checkbox"/>	23/05/2010	14:41:48	n/a	tdk-ada	
7.	Lipat	<input type="checkbox"/>	23/05/2010	14:41:48	n/a	tdk-ada	
8.	Serahkan	<input type="checkbox"/>	23/05/2010	14:41:48	n/a	tdk-ada	
9.	Antar	<input type="checkbox"/>	23/05/2010	14:41:48	n/a	tdk-ada	

Batal

Platform Yang diperlukan

PC/Workstation Minimum:

Intel Pentium 512 MHz atau yang setara

256 MB RAM Harddisk dengan kapasitas luang 100MB

CDROM drive Microsoft Windows XP (Home), Win 98SE

Rekomendasi:

Intel Pentium 1024 MHz atau yang setara

512 MB RAM Harddisk dengan kapasitas luang 500MB

CDROM drive Microsoft Windows XP

Printer

Printer diperlukan untuk mencetak nota

Software versi advaced mensupport semua jenis printer, biasa nya untuk satu transaksi, diperlukan nota rangkap, program dapat di set otomatis mencetak lebih dari satu nota, namun jika anda menggunakan printer jenis dot matrix, cukup mencetak 1 kali saja karena dengan printer dot matrix dapat menggunakan kertas carbonise (rangkap). Dipasaran tersedia kertas struk rangkap 2 maupun rangkap 3 atau kertas continous form rangkap 2 atau 3. Printer jenis dot matrix masih tetap lebih hemat dari sisi operasional dan.

Jenis printer yang di support : DOT MATRIX printer, inkjet printer atau laser printer.

Dot Matrix sejauh ini lebih hemat biaya operasionalnya selain itu dapat menggunakan kertas carbonise.

Rekomendasi Printer:

POS printer jenis dot matrix seperti Star Printer SP512, Epson TMU-220, atau Dot matrix biasa seperti Eposn LX 300, Epson LX 800, atau merek lain yang sejenis dengan LX-800.

Brosur QLo~Software Laundry dapat di download pada menu download

Harga dan cara Pesan / Order [klik disini](#)

Jika masih ada yang kurang jelas harap

Hubungi / e-mail: beningsoftware@yahoo.com

Phone : 021-23865060 / SMS 081905082008

Terdapat 4 versi software, yaitu :

1. QLo Laundry Ver.2 (Basic)
2. Qlo Laundry Ver.5 Advanced-1
3. Qlo Laundry Ver.6 Advanced-2.
4. Qlo Laundry Ver.8 Advanced-3 (MySql, Support Jaringan LAN)

[Download](#)

